

Agenzia del Territorio
CATASTO FABBRICATI
Ufficio Provinciale di
Parma

Dichiarazione protocollo n. PR0041581 del 24/03/2006

Planimetria di u.i.u. in Comune di Parma

Strada Eja

civ. SNC

Identificativi Catastali:

Sezione: 4

Foglio: 8

Particella: 277

Subalterno: 3

Compilata da:
Mediani Luigi

Iscritto all'albo:
Geometri

Prov. Parma

N. 1773

Scheda n. 1

Scala 1:200

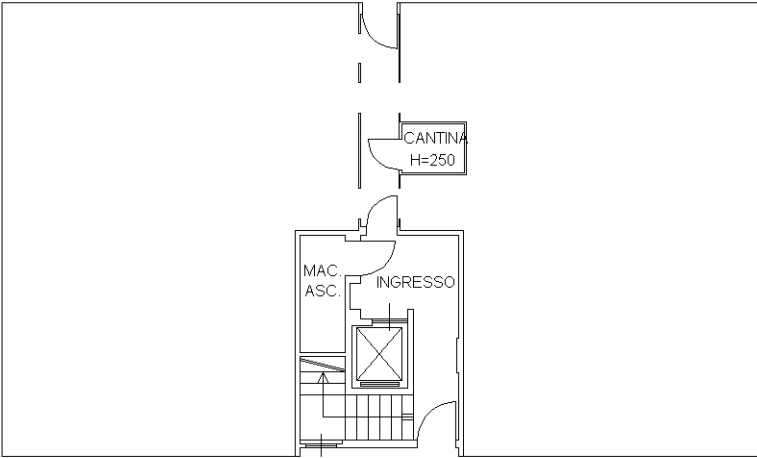

PIANO TERRA

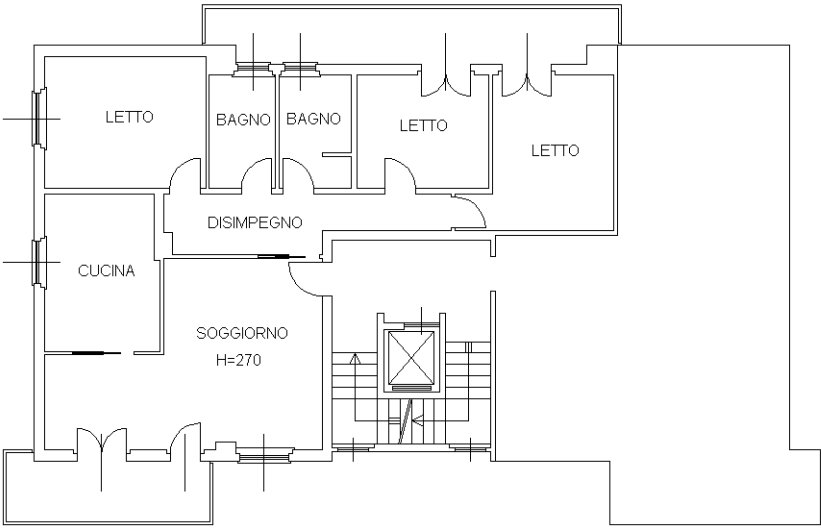

PIANO SECONDO

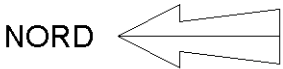

Ultima planimetria in atti

N=12400

E=9100

I Particella: 277

